MINISTÈRE
DE L'ÉDUCATION
NATIONALE,
DE LA JEUNESSE
ET DES SPORTS

Liberté
Égalité
Fraternité

EduConnect

Un compte unique pour suivre et accompagner la scolarité de mon enfant

EduConnect remplace mes anciens comptes : **il simplifie le suivi et l'accompagnement de la scolarité de mes enfants.**

À QUOI SERT EDUCONNECT ?

EduConnect est **un compte unique** qui permet d'accéder à un ensemble de services et démarches en ligne pour **suivre la scolarité de mes enfants**

J'utilise ce compte unique :

- 1 identifiant / 1 mot de passe pour tous mes enfants
- tout au long de leur scolarité (de l'école au lycée).

Je peux accéder par exemple :

- aux **démarches en ligne** (Scolarité services) comme la fiche de renseignements, la demande de bourse, etc.
- à l'**espace numérique de travail** (ENT)
- au **livret scolaire** de mes enfants.

COMMENT ÇA MARCHE ?

Sur **teleservices.education.gouv.fr**

1. Pour créer mon **compte unique,** j'ai besoin du **numéro de téléphone portable** donné lors de l'inscription de mes enfants.

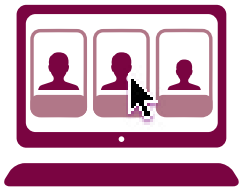

2. Une fois que mon compte est créé, j'accède aux services et démarches associés à chacun de mes enfants.